



*„Herzlich Willkommen“  
im Arvena Kongress  
dem größten Tagungshotel  
in Oberfranken.*

**ARVENA**  
HOTEL IN DER WAGNERSTADT **KONGRESS**

Eduard-Bayerlein-Straße 5a - 95445 Bayreuth  
Tel. +49 (0)921 727-0 - Fax +49 (0)921 727-115  
info@arvenakongress.de - www.arvena.de

# Hotelinformation

Unser Hotel liegt direkt am historischen Stadtzentrum der Wagnerstadt Bayreuth,

es steht Ihnen

**196 Zimmer**, 396 Betten

5 Einzelzimmer, 173 Doppelzimmer, 24 Juniorsuiten  
(Nichtraucherzimmer, Ladyrooms, behindertengerechte Zimmer)

**Alle Zimmer sind mit regelbarer Klimaanlage ausgestattet!**

mit Bad/Dusche/WC, Fön, Schreibtisch, Minibar, Hosenbügler  
Direktwahltelefon, W-LAN, Fax-Anschluss, Radio, Farb-TV,

sowie kostenfreie PKW-Stellplätze und Tiefgaragenplätze gegen Gebühr  
zur Verfügung.

\*\*\*\*

Der **Restaurantbereich** mit Gesamt 120 Plätzen ist in drei Teilbereiche unterteilt,  
jeder für sich hat seine ganz eigene, persönliche Atmosphäre und  
bietet Ihnen eine vielfältige internationale, sowie ausgewählte regionale Küche.

In unserer **Hotelbar** lässt sich beim Aperitif oder Digestif, zum frisch gezapften Bier oder Wein  
in netter und persönlicher Atmosphäre ein schöner Abend erleben.

\*\*\*\*

Unsere klimatisierten **Tagungs- und Veranstaltungsräume**  
von 30m<sup>2</sup> bis 536 m<sup>2</sup>, für bis zu 700 Personen,  
mit viel Tageslicht und modernste Tagungstechnik  
werden Sie beeindrucken.

\*\*\*\*

Der **Wellnessbereich** mit kleinem Fitnesscenter, Sauna, Dampfbad und Solarium  
bietet über den Dächern von Bayreuth neben viel Entspannung  
einen genialen Blick auf das Festspielhaus und das Fichtelgebirge.

\*\*\*\*

Lesen Sie mehr über uns im Internet

**[www.arvena.de](http://www.arvena.de)**

# Ihre Ansprechpartner

Direktorin

Frau Marlene Keßler

 0921-727 100

 0921-727 460

 [direktion@arvenakongress.de](mailto:direktion@arvenakongress.de)

Tagungen & Seminare  
Stellv. Direktor

Herr Marc Jungk

 0921-727 250

 0921-727 460

 [tagung@arvenakongress.de](mailto:tagung@arvenakongress.de)

Rezeption

Frau Annemarie André Pinto

Frau Christine Pscherer

 0921-727 109

 0921-727 115

 [info@arvenakongress.de](mailto:info@arvenakongress.de)

Reservierung

Frau Pia Schwarzmann

 0921-727 106

 0921-727 115

 [reservierung@arvenakongress.de](mailto:reservierung@arvenakongress.de)

Restaurant

 0921-727 111

 0921-727 115

 [info@arvenakongress.de](mailto:info@arvenakongress.de)

Besuchen Sie uns im Internet

[www.arvena.de](http://www.arvena.de)

# Ihre Anfahrt zu uns

## How you will find us

**Sie erreichen uns am einfachsten über BAB Ausfahrt „Bayreuth-Süd“.  
Fahren Sie Richtung Stadtmitte und folgen Sie den braunen Hotelwegweisern  
bis ARVENA KONGRESS bzw. Arbeitsamt.**





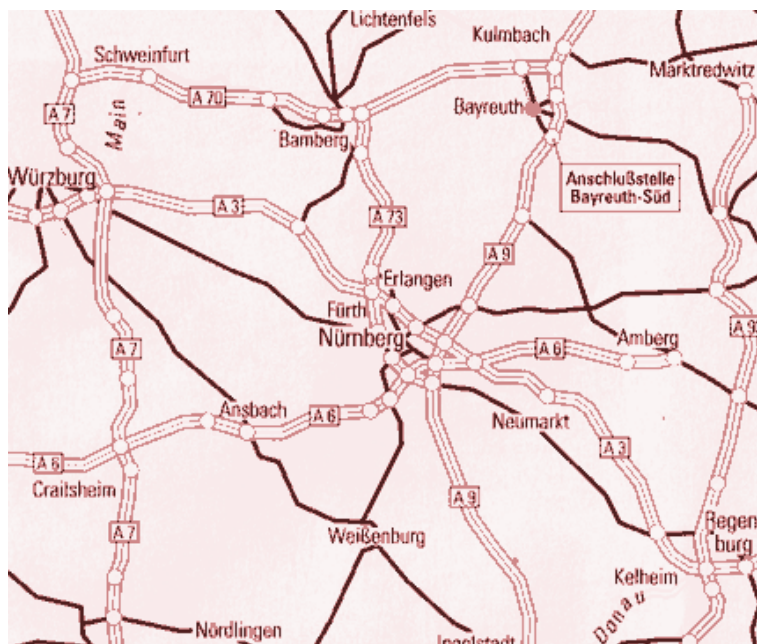

The easiest way to reach us is to use autobahn exit the "Bayreuth south".  
Drive to the city centre and follow the brown hotel signposts  
to ARVENA CONGRESS or employment office.

Unter [www.arvena.de](http://www.arvena.de) – „Kontakt / Wegbeschreibung“  
können Sie sich Ihre Routenplanung berechnen lassen.  
On [www.arvena.de](http://www.arvena.de) - "contact / road description"  
you can allow to calculate your route planning.

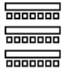
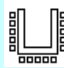

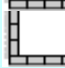
**ARVENA KONGRESS – Hotel in der Wagnerstadt**  
Eduard-Bayerlein-Str. 5a 95445 Bayreuth  
Telefon: 0921/727-0 Telefax 0921/727-115  
[www.arvena.de](http://www.arvena.de)

# Raumkapazitäten

				Parlament	U-Form	Kino	Block	Klimaanlage	Tageslicht	Verdunkelbar
Fläche	Breite	Länge	Höhe							
<b>K 1</b> 77 m <sup>2</sup>	8,20 m	9,34 m	3,40 m	40	19	50	24	ja	ja	ja
<b>K 2</b> 80 m <sup>2</sup>	8,20 m	9,84 m	3,40 m	40	21	50	28	ja	ja	ja
<b>K 3</b> 81 m <sup>2</sup>	8,20 m	9,94 m	3,40 m	40	21	50	28	ja	ja	ja
<b>K 4</b> 85 m <sup>2</sup>	11,45 m	7,39 m	3,40 m	50	26	70	30	ja	ja	ja
<b>K 5</b> 90 m <sup>2</sup>	11,45 m	7,84 m	3,40 m	50	28	70	32	ja	ja	ja
<b>K 6</b> 90 m <sup>2</sup>	11,45 m	7,94 m	3,40 m	50	28	70	32	ja	ja	ja
<b>K 7</b> 90 m <sup>2</sup>	11,45 m	7,94 m	3,40 m	50	28	70	32	ja	ja	ja
<b>K 8</b> 218 m <sup>2</sup>	20,54 m	10,44 m	3,55 m	140	60	200	70	ja	ja	ja
<b>K 9</b> 315 m <sup>2</sup>	20,54 m	15,50 m	3,55 m	200	80	350	80	ja	ja	ja
<b>Saal</b> 536 m <sup>2</sup>	20,60 m	26 m	3,55 m	350	_____	650	Bankett 400	ja	ja	ja
<b>K 1 + 2</b> 157 m <sup>2</sup>	8,20 m	19,18 m	3,40 m	100	48	120	50	ja	ja	ja
<b>K 2 + 3</b> 161 m <sup>2</sup>	8,20 m	19,78 m	3,40 m	100	48	120	45	ja	ja	ja
<b>K 1 bis 3</b> 238 m <sup>2</sup>	8,20 m	29,12 m	3,40 m	150	70	200	_____	ja	ja	ja
<b>K 4 + 5</b> 175 m <sup>2</sup>	11,45 m	15,23 m	3,40 m	100	50	150	Bankett 100	ja	ja	ja
<b>K 5 + 6</b> 180 m <sup>2</sup>	11,45 m	15,78 m	3,40 m	100	50	150	Bankett 100	ja	ja	ja
<b>K 4 bis 6</b> 265 m <sup>2</sup>	11,45 m	23,17 m	3,40 m	170	80	220	Bankett 140	ja	ja	ja
<b>K 4 bis 7</b> 355 m <sup>2</sup>	11,45 m	31,11 m	3,40 m	210	_____	300	Bankett 200	ja	ja	ja

## Zusatzinformation

Euro-ISDN-Anschluss (auf Anfrage) und WLAN in allen Tagungsräumen.

\*Unsere Klimaanlage ist regelbar.

# Bereitstellungskosten - Einzelräume

Raum	Bereitstellungskosten pro Tag	Mindestumsatz pro Tag
<b>K 1</b> (77 qm)	308,00 EUR	1.540,00 EUR
<b>K 2</b> (80 qm)	320,00 EUR	1.600,00 EUR
<b>K 3</b> (81 qm)	324,00 EUR	1.620,00 EUR
<b>K 4</b> (85 qm)	340,00 EUR	1.700,00 EUR
<b>K 5</b> (90 qm)	360,00 EUR	1.800,00 EUR
<b>K 6</b> (90 qm)	360,00 EUR	1.800,00 EUR
<b>K 7</b> (90 qm)	360,00 EUR	1.800,00 EUR
<b>K 8</b> (218 qm)	872,00 EUR	4.360,00 EUR
<b>K 9</b> (315 qm)	1.260,00 EUR	6.300,00 EUR
<b>Saal</b> (535 qm)	2.140,00 EUR	10.700,00 EUR
<b>GAR 317</b> (25 qm)	80,00 EUR	Festpreis
<b>GAR 417</b> (25 qm)	80,00 EUR	Festpreis
<b>GAR 517</b> (25 qm)	80,00 EUR	Festpreis
<b>GAR 200</b> (40 qm)	120,00 EUR	Festpreis

- **In den Bereitstellungskosten** ist die Standardtechnik (Overhead – Projektor, Leinwand und Flipchart ) enthalten !
- **Die Bereitstellungskosten entfallen**, wenn Sie eine unserer Tagungspauschalen wählen oder der angegebene Mindestumsatz erreicht wird.
- **Bei Nichterreichen des Mindestumsatzes** werden 20 % des Speise- und Getränkeumsatzes von der Raummiete in Abzug gebracht.
- **Bei Ausstellungen, Werbe- und Verkaufsveranstaltungen** berechnen wir 8,00 EUR pro Quadratmeter ohne Abzug.

**Die Preise verstehen sich inkl. der derzeit gültigen Mehrwertsteuer von 19 %.  
Im Falle einer Änderung des Mehrwertsteuersatzes behält sich das Hotel eine  
Entsprechende Preisanpassung vor.**

Preisstand: Januar 2011

Besuchen Sie uns im Internet  
[www.arvena.de](http://www.arvena.de)

# Bereitstellungskosten - Raumkombinationen

Raumkombinationen	Bereitstellungskosten pro Tag	Mindestumsatz pro Tag
<b>K 1 + 2</b> (157 qm)	628,00 EUR	3.140,00 EUR
<b>K 2 + 3</b> (161 qm)	644,00 EUR	3.220,00 EUR
<b>K 1 – 3</b> (238 qm)	952,00 EUR	4.760,00 EUR
<b>K 4 + 5</b> (175 qm)	700,00 EUR	3.500,00 EUR
<b>K 4 – 6</b> (265 qm)	1.060,00 EUR	5.300,00 EUR
<b>K 5 + 6</b> (180 qm)	720,00 EUR	3.600,00 EUR
<b>K 4 – 7</b> (355 qm)	1.420,00 EUR	7.100,00 EUR

- **In den Bereitstellungskosten** ist die Standardtechnik (Overhead - Projektor, Leinwand und Flipchart) enthalten!
- **Die Bereitstellungskosten entfallen**, wenn Sie eine unserer Tagungspauschalen wählen oder der angegebene Mindestumsatz erreicht wird.
- **Bei Nichterreichen des Mindestumsatzes** werden 20 % des Speise- und Getränkeumsatzes von der Raummiete in Abzug gebracht.
- **Bei Ausstellungen, Werbe- und Verkaufsveranstaltungen** berechnen wir 8,00 EUR pro Quadratmeter ohne Abzug.

**Die Preise verstehen sich inklusive der derzeit gültigen Mehrwertsteuer von 19 %.**  
**Im Falle einer Änderung des Mehrwertsteuersatzes behält sich das Hotel eine entsprechende Preisanpassung vor.**

Preisstand: Januar 2011

Besuchen Sie uns im Internet  
[www.arvena.de](http://www.arvena.de)

# Tagungs- und Bankettbereich

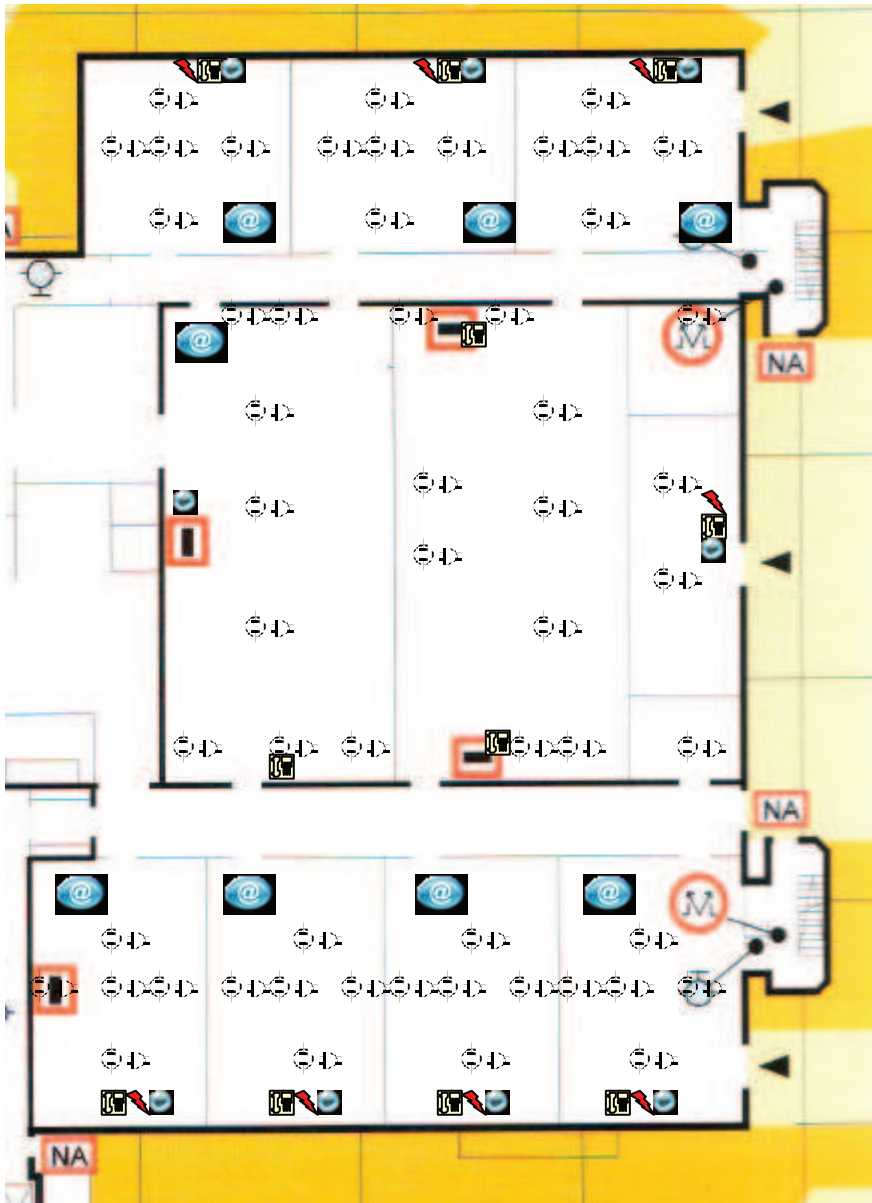

⊕⊕ Bodensteckdosen doppelt belegt

@ W-Lan im Raum über Swisscom

⚡ Starkstrom 16A/380V

☎ Telefonanschluss

@ DSL-Wandanschluss über Swisscom

Besuchen Sie uns im Internet

[www.arvena.de](http://www.arvena.de)

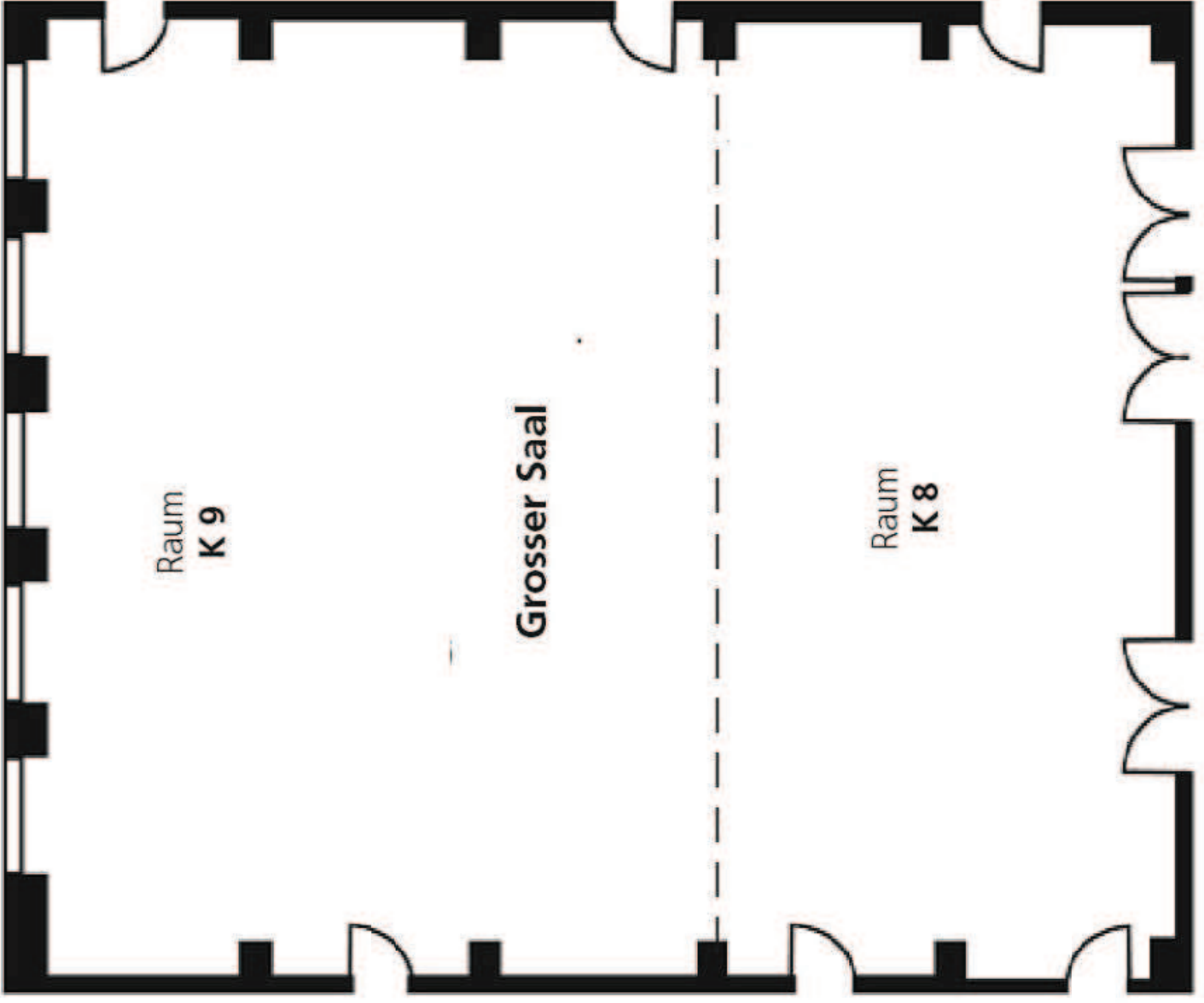
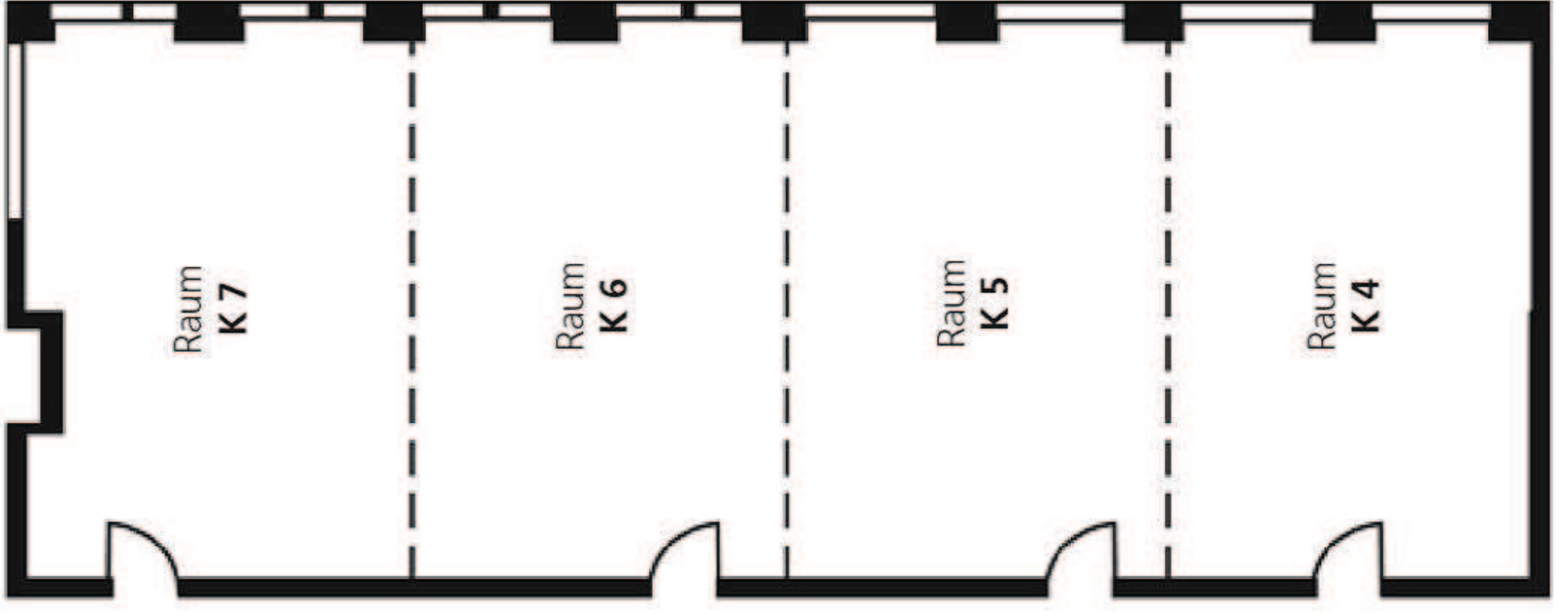

Tagungsräume

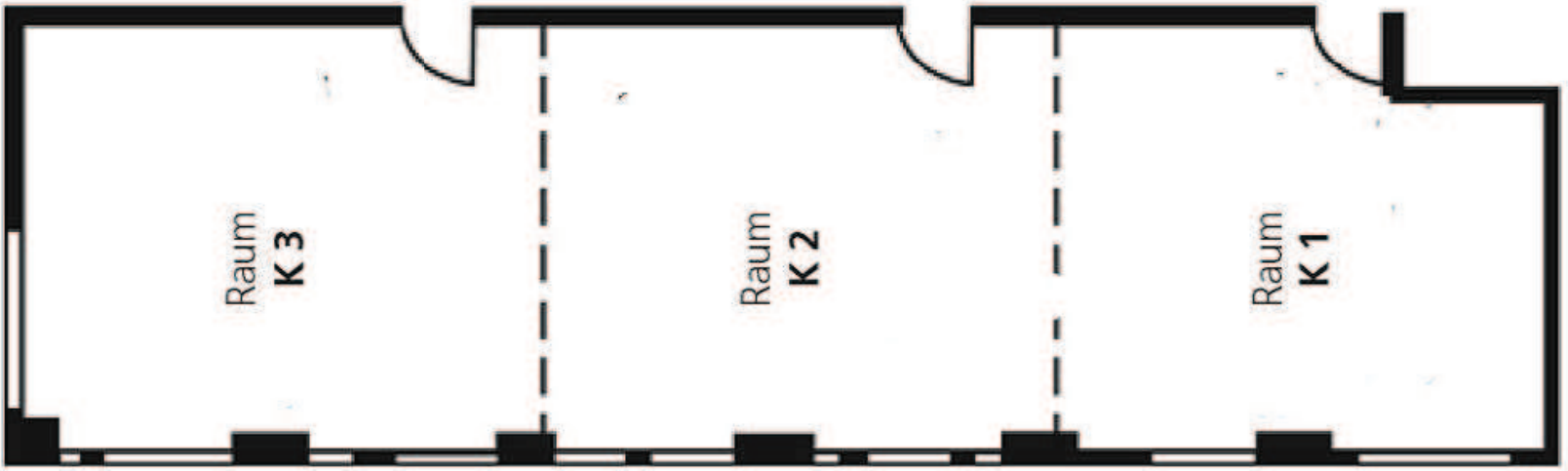

# Konferenztechnik

Fotokopie		0,30 EUR
Pinnwand (pro Tag)		5,00 EUR
Flipchart (pro Tag)		5,00 EUR
Kassettendeck (pro Tag)		20,00 EUR
Laserpointer (Pfand pro Veranstaltung)		10,00 EUR
CD-/DVD-Spieler (pro Tag)		20,00 EUR
Tischmikrofon (mit Kabel, pro Tag)		35,00 EUR
Standmikrofon (Funk, pro Tag)		65,00 EUR
Ansteck-, Headset-, Handfunkmikro (pro Tag)		65,00 EUR
Fernseher (pro Tag)		20,00 EUR
Flatscreen 102cm (HDMI etc.)		30,00 EUR
Videorecorder (pro Tag)		20,00 EUR
Moderatorenkoffer (pro Veranstaltung)		25,00 EUR
Videobeamer (Lichtstark 5000 Ansi-Lumen)		100,00 EUR
Videobeamer (Standard 2000 Ansi-Lumen)		50,00 EUR
Diaprojektor – Kodak Karussell (pro Tag)		45,00 EUR
Visualizer		Auf Anfrage
Mikrofonanlage mit Mischpult (pro Veranstaltung)		100,00 EUR
Techniker (pro Stunde aktive Betreuung)		40,00 EUR
Servicepersonal (pro Stunde) Vorbereitungsarbeiten außerhalb der Hotelleistungen		35,00 EUR
Müllbeseitigung		Nach Aufwand
Mietwäsche (Tischdecken usw.)		Nach Aufwand
W-Lan Internetzugang	ECO 30 Minuten	3,00 EUR
	ECO 60 min./24 Stunden	5,00 EUR
	ECO 24 Stunden	9,00 EUR
	Business 24 Stunden	13,00 EUR
	Business 7 Tage/Flatrate	45,00 EUR

Natürlich besorgen wir Ihnen jegliche Technik und Ausstattung auf Wunsch über unsere Technikpartner.

Die genannten Preise verstehen sich inklusive der derzeit gültigen Mehrwertsteuer. Im Falle einer Änderung der Mehrwertsteuer behält sich das Hotel eine entsprechende Preisanpassung vor.

Stand: Januar 2011.

# Tagungspauschalen

## (gültig ab 13 Personen)

- 1. Tagespauschale ohne Tagungsgetränke** **ab 36,00 EUR**
- Klimatisierter Konferenzraum mit Tageslicht, der Personenzahl entsprechend
  - Standardtechnik (Overhead-Projektor, Leinwand und Flipchart)
  - 2 Kaffeepausen mit Kaffee, Tee, Plätzchen und Joghurt oder Obst
  - Mittagessen (3-Gang-Auswahlmenü bzw. Lunchbüffet nach Wahl des Küchenchefs)

- 2. Tagespauschale mit Tagungsgetränken** **ab 42,00 EUR**
- Klimatisierter Konferenzraum mit Tageslicht, der Personenzahl entsprechend
  - Standardtechnik (Overhead-Projektor, Leinwand und Flipchart)
  - 2 Kaffeepausen mit Kaffee, Tee, Plätzchen und Joghurt oder Obst
  - Mittagessen (3-Gang-Auswahlmenü bzw. Lunchbüffet nach Wahl des Küchenchefs)
  - Tagungsgetränke gekühlt und unbegrenzt

- 3. Vollpensionspauschale mit Tagungsgetränken** **ab 119,50 EUR**
- Übernachtung im komfortablen Einzelzimmer inkl. reichhaltigem Frühstücksbüffet
  - Klimatisierter Konferenzraum mit Tageslicht, der Personenzahl entsprechend
  - Standardtechnik (Overhead-Projektor, Leinwand und Flipchart)
  - 2 Kaffeepausen mit Kaffee, Tee, Plätzchen und Joghurt oder Obst
  - Mittagessen (3-Gang-Auswahlmenü bzw. Lunchbüffet nach Wahl des Küchenchefs)
  - Abendessen (3-Gang-Auswahlmenü bzw. Dinnerbüffet nach Wahl des Küchenchefs)
  - Tagungsgetränke (unbegrenzt) im Raum

- 4. Halbpensionspauschale** **ab 99,50 EUR**
- Übernachtung im komfortablen Einzelzimmer inkl. reichhaltigem Frühstücksbüffet
  - Klimatisierter Konferenzraum mit Tageslicht, der Personenzahl entsprechend
  - Standardtechnik (Overhead-Projektor, Leinwand und Flipchart)
  - 2 Kaffeepausen mit Kaffee, Tee, Plätzchen und Joghurt oder Obst
  - Mittagessen oder Abendessen (3-Gang-Auswahlmenü bzw. Lunchbüffet nach Wahl des Küchenchefs)
  - Tagungsgetränke (unbegrenzt) im Raum

**Alle Preise verstehen sich inklusive der derzeit geltenden Mehrwertsteuer von 19%.  
Im Falle einer Änderung des Mehrwertsteuersatzes behält sich das Hotel eine entsprechende  
Preisanpassung vor. Die Pauschalen gelten ab einer Teilnehmerzahl von 15 Personen.  
Die Preise während der Festspielzeit erhalten Sie auf Anfrage.  
Bei Erscheinen einer neuen Preisliste verlieren alle vorgenannten Preise ihre Gültigkeit.**

Preisstand: Januar 2011

Besuchen Sie uns im Internet  
[www.arvena.de](http://www.arvena.de)

# Einzelpreise

**Wir gestalten unsere Preise transparent!**

**Deshalb können Sie, ausgehend von unserer Raummiete Ihre Tagespauschale durch individuelle Auswahl unserer Einzelleistungen auch selbst festlegen!**

## 1. Tagungsgetränke

⇒ Coca Cola	0,2 l	2,00 EUR
⇒ Fanta	0,2 l	2,00 EUR
⇒ Apfelsaft	0,2 l	2,50 EUR
⇒ Gerolsteiner Mineralwasser	0,25 l	2,10 EUR
⇒ Orangensaft	0,2 l	2,50 EUR
⇒ Gerolsteiner Mineralwasser	0,7 l	4,60 EUR
⇒ Apfelsaft	1,0 l	8,00 EUR
⇒ Orangensaft	1,0 l	8,00 EUR

## 2. Tagungsgetränke – Pauschale pro Person **8,50 EUR**

Für Ihre Tagungsteilnehmer wird eine reichhaltige Getränkeauswahl bereitgestellt. In der Mittagspause werden die Tagungsgetränke aufgefrischt.

## 3. Kaffeepausen

⇒ 1 Kaffeepause mit Kaffee, Tee, Plätzchen, Joghurt oder Obst	5,00 EUR
⇒ 2 Kaffeepausen mit Kaffee, Tee, Plätzchen, Joghurt oder Obst	9,00 EUR

## 4. Pausengastronomie

⇒ Bunte Kuchenauswahl	pro Stück	2,00 EUR
⇒ Miniplunder	pro Stück	1,00 EUR
⇒ frische Laugenbrezen	pro Stück	1,00 EUR
⇒ frische Butterbrezen	pro Stück	1,50 EUR
⇒ ½ belegtes Brötchen (Wurst & Käse)	pro Stück	2,00 EUR
⇒ marktfrischer Obstkorb der Saison	pro Korb	25,00 EUR
⇒ Naturjoghurt mit frischem Obstsalat	pro Person	3,00 EUR
⇒ Frisches Schweizer Bircher Müsli	pro Person	2,00 EUR
⇒ Gemüsestäbchen mit Dip	pro Person	2,80 EUR

## 5. Mittagessen Pauschale pro Person **21,00 EUR**

⇒ 3 – Gang – Auswahlmenü bzw. Lunchbüffet nach Wahl des Küchenchefs

Preisstand: Januar 2011

Besuchen Sie uns im Internet  
[www.arvena.de](http://www.arvena.de)

# Preisliste

## **Normalpreis** (gültig ganzjährig, außer zur Festspielzeit)

Einzelzimmer inklusive Frühstücksbüffet	99,00 EUR
Doppelzimmer inklusive Frühstücksbüffet	132,00 EUR
Suite für 1 Person inklusive Frühstücksbüffet	142,00 EUR
Suite für 2 Personen inklusive Frühstücksbüffet	165,00 EUR

## **Normalpreis mit Veranstaltung im Haus**

(gültig ganzjährig, außer zur Festspielzeit)

Einzelzimmer inklusive Frühstücksbüffet	83,00 EUR
Doppelzimmer inklusive Frühstücksbüffet	108,00 EUR
Suite für 1 Person inklusive Frühstücksbüffet	109,00 EUR
Suite für 2 Personen inklusive Frühstücksbüffet	134,00 EUR

## **Wochenendpreis** (von Freitag bis Sonntag steht ein begrenztes Zimmerkontingent zur Verfügung)

Einzelzimmer inklusive Frühstücksbüffet	75,00 EUR
Doppelzimmer inklusive Frühstücksbüffet	95,00 EUR
Suite für 1 Person inklusive Frühstücksbüffet	105,00 EUR
Suite für 2 Personen inklusive Frühstücksbüffet	135,00 EUR

## **Extras**

Tiefgarage	6,00 EUR	für Tagesgäste	3,00 EUR
1 Haustier (Hund oder Katze)	12,00 EUR		
Zusatzbett	35,00 EUR		

**Sämtliche Preise verstehen sich pro Nacht inkl. der derzeit gültigen Mehrwertsteuer von 19%. Hoteleigene Außenstellplätze stehen kostenfrei zur Verfügung. Im Falle einer Änderung des Mehrwertsteuersatzes behält sich das Hotel eine dementsprechende Preisanpassung vor.**

Stand: Januar 2011

Besuchen Sie uns im Internet  
[www.arvena.de](http://www.arvena.de)

# Planungshilfe für Veranstaltungen

Mein Ansprechpartner: \_\_\_\_\_  
Telefondurchwahl: 0921 / 727 - \_\_\_\_\_

Veranstaltungsname: \_\_\_\_\_  
Veranstaltungsdatum: \_\_\_\_\_  
Uhrzeit: Von: \_\_\_\_\_ Bis: \_\_\_\_\_

Anzahl Teilnehmer: \_\_\_\_\_  
Bestuhlungsform: \_\_\_\_\_  
Größe des Raumes: \_\_\_\_\_  
Gruppenräume: \_\_\_\_\_  
Ausstellungsfläche: \_\_\_\_\_

Benötigte Tagungstechnik: \_\_\_\_\_  
\_\_\_\_\_  
\_\_\_\_\_

Tagungsgetränke: \_\_\_\_\_

Begrüßungskaffee: \_\_\_\_\_  
1. Kaffeepause: \_\_\_\_\_  
Mittagessen / Imbiss: \_\_\_\_\_  
2. Kaffeepause: \_\_\_\_\_

Abendessen: \_\_\_\_\_  
\_\_\_\_\_

Anzahl Gästezimmer: \_\_\_\_\_  
Anreise: \_\_\_\_\_  
Abreise: \_\_\_\_\_  
Anzahl der Zimmer: \_\_\_\_\_  
Preis der Zimmer: \_\_\_\_\_  
Festbuchung/Abrufkontingent: \_\_\_\_\_  
Stichwort bei Abrufkontingent: \_\_\_\_\_  
Verfallstermin / Stornotermin: \_\_\_\_\_

Benötigte Unterlagen: \_\_\_\_\_  
Führung durch das Hotel: Datum: \_\_\_\_\_ Uhrzeit: \_\_\_\_\_

Zu guter Letzt wünschen wir Ihnen  
einen angenehmen Heimweg und  
**“Alles Gute für die Reise!”**

### **Lunchpaket**

- 1 belegtes Brötchen mit Käse
- Schnitzel „Wiener Art“ mit Butterbrot
  - 1 Erfrischungsgetränk
  - 1 Müsliriegel
  - 2 Stück Obst
  - Minigebäck
  - Serviette

**pro Paket      11,50 EUR**

**Änderungswünsche berücksichtigen wir gerne.**

Im Falle einer Änderung des Mehrwertsteuersatzes behält sich das Hotel eine entsprechende Preisanpassung vor. Bei Erscheinen einer neuen Preisliste verlieren die Preise ihre Gültigkeit. Preisstand: Januar 2008

**ARVENA KONGRESS – Hotel in der Wagnerstadt**

Eduard-Bayerlein-Str. 5a 95445 Bayreuth  
Telefon: 0921/727-0 Telefax 0921/727-115

**[www.arvena.de](http://www.arvena.de)**

# Materialanlieferung & Aufzugmaße

## Materialanlieferungen:

Gerne können Sie Ihre Unterlagen und/oder Ausstellungsstücke einige Tage vor Ihrer Veranstaltung anliefern lassen. Bitte vermerken Sie folgende Punkte auf der Lieferung:

- Veranstaltungs- und Firmennamen
- Datum der Veranstaltung
- Namen der Person welche die Unterlagen ausgehändigt werden dürfen

Alle unsere Tagungsräume befinden sich im Erdgeschoss und sind Barrierefrei zu erreichen. Die kleineren Gruppenräume sind ebenfalls Barrierefrei über unsere Aufzüge zu erreichen. Sollten Ihre Lieferungen größer sein teilen Sie uns die Bitte vorher mit.

Alle Tagungsräume sind direkt mit PKW zu befahren. Die Türbreite beträgt drei Meter.

## Lastenaufzug bei Anlieferung:

Höhe	2,20 Meter
Breite der Tür	0,90 Meter
Breite Innen	1,10 Meter
Tiefe	2,10 Meter
Last	1000kg oder 13 Personen

## Gästeaufzug im Foyer rechts:

Höhe	2,20 Meter
Breite der Tür	0,90 Meter
Breite Innen	1,10 Meter
Tiefe	2,10 Meter
Last	1000kg oder 13 Personen

## Gästeaufzug im Foyer links:

Höhe	2,20 Meter
Breite der Tür	0,90 Meter
Breite Innen	1,10 Meter
Tiefe	2,10 Meter
Last	1000kg oder 13 Personen

**In unserem Räumen sind Gäste und Equipment gut aufgehoben.**

## **ARVENA KONGRESS Hotel in der Wagnerstadt**

Eduard-Bayerlein-Strasse 5a

95445 Bayreuth

TEL 0921 727 0 - FAX 0921 727 115

**[www.arvena.de](http://www.arvena.de)**

# Öffnungszeiten

## Frühstück

Montag bis Freitag	06:30 bis 10:00 Uhr
Samstag	06:30 bis 10:30 Uhr
Sonn- und Feiertage	06:30 bis 11:00 Uhr

## Restaurant (im Sommer mit Terrasse)

Montag bis Sonntag	12:00 bis 14:00 Uhr 18:00 bis 22:00 Uhr
Zur Festspielzeit	12:00 bis 14:00 Uhr 18:00 bis 00:30 Uhr (außer zu kurzen Vorstellungen)
Kapazität	120 Personen in drei Bereichen 40 Personen auf der Terrasse

## Bar

Montag bis Sonntag	06:30 bis 00:30 Uhr (nach Rücksprache auch länger)
--------------------	---

## Roomservice

Für Getränke entsprechend der Öffnungszeiten der Bar.  
Für Speisen entsprechender Frühstücks-/Restaurantzeiten.

## Wellnessbereich

Montag bis Sonntag	17:00 bis 22:00 Uhr (Sauna/Dampfbad) 10:00 bis 22:00 Uhr (Fitness/Solarium)
--------------------	--

## **ARVENA KONGRESS Hotel in der Wagnerstadt**

Eduard-Bayerlein-Strasse 5a  
95445 Bayreuth  
TEL 0921 727 0 - FAX 0921 727 115  
[www.arvena.de](http://www.arvena.de)